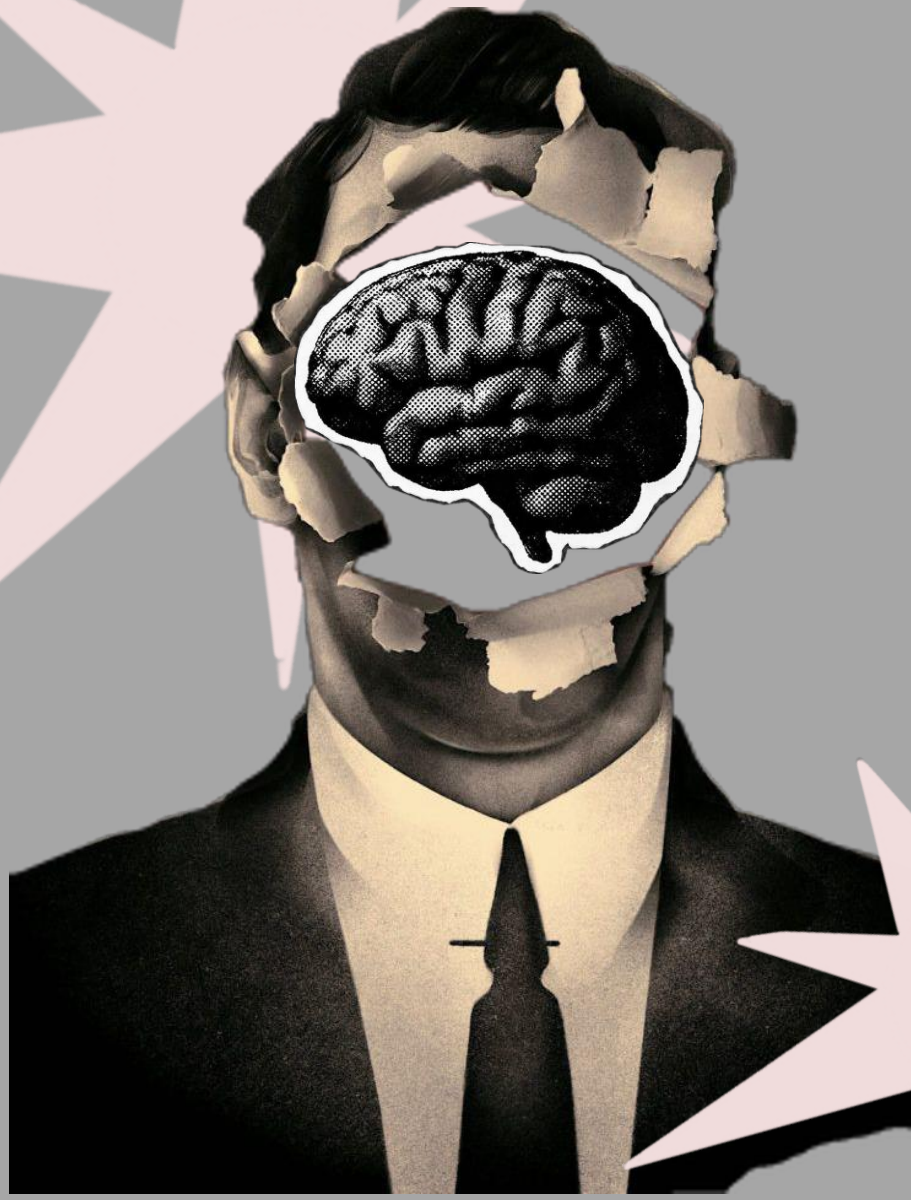

Понятие интеллекта

Теории интеллекта. Тестирования

Лопаткина Арина, 0-24-3

Что такое интеллект?

Интеллект (от *лат. intellectus* – понимание, познание) – обобщенная характеристика познавательных (когнитивных, умственных) способностей; способность к приобретению и эффективному использованию знаний.

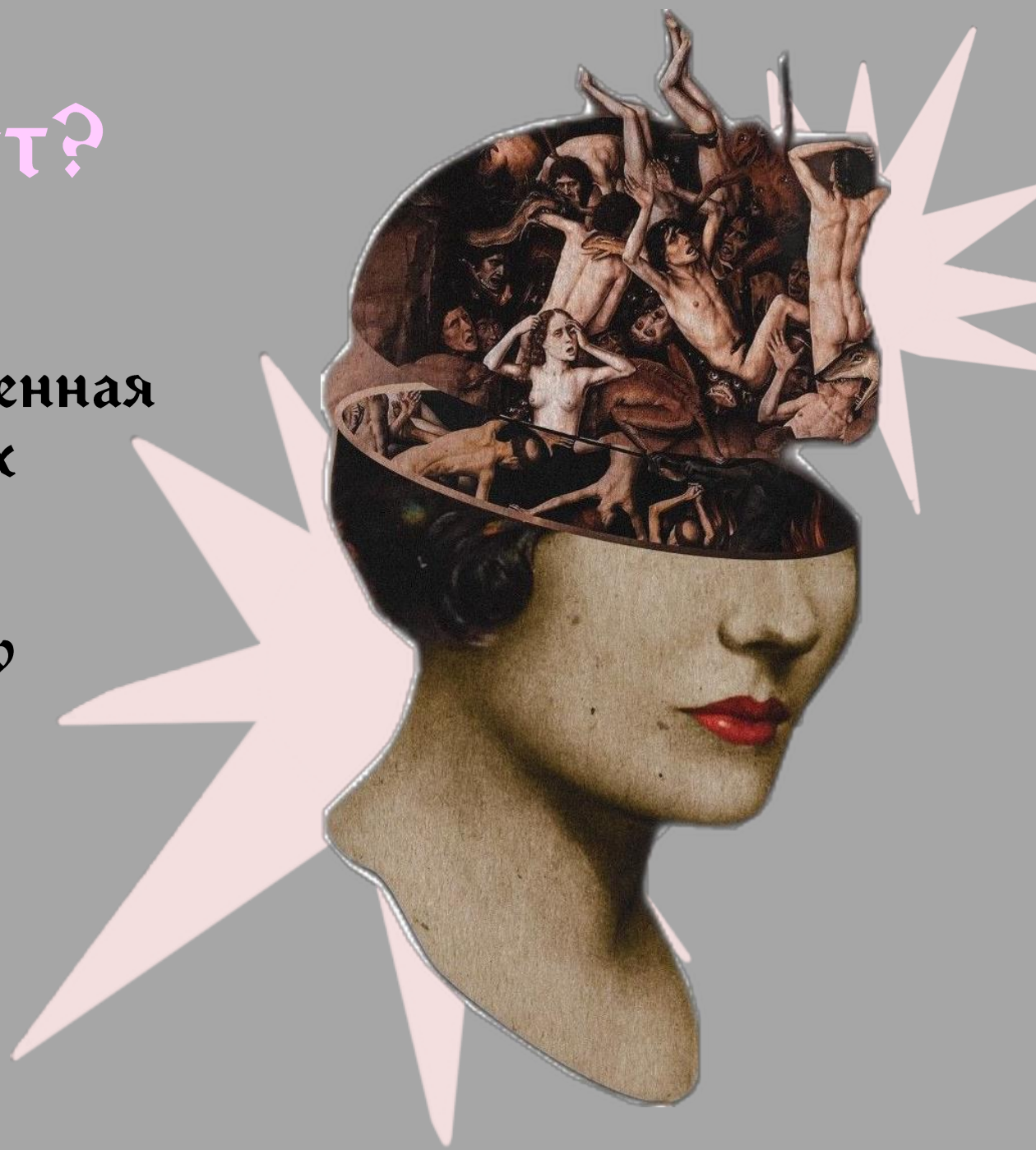

История исследований интеллекта

Использование специальных тестов для оценки интеллекта началось в **конце XIX – начале XX** в. Первоначальная задача заключалась в **оценке уровня развития детей** для того, чтобы определять программы их дальнейшего обучения в школе с учетом индивидуальных особенностей. В качестве меры развития интеллекта было предложено рассматривать **соотношение реального хронологического возраста ребенка и его «умственного возраста».**

Тогда же был предложен коэффициент интеллекта (intelligence quotient, IQ): *(умственный возраст/хронологический возраст) × 100%.*

Шкала Бине-Симона

Шкала для оценки интеллекта, разработанная в 1916 году. В тесте используется единый показатель уровня интеллекта – IQ.

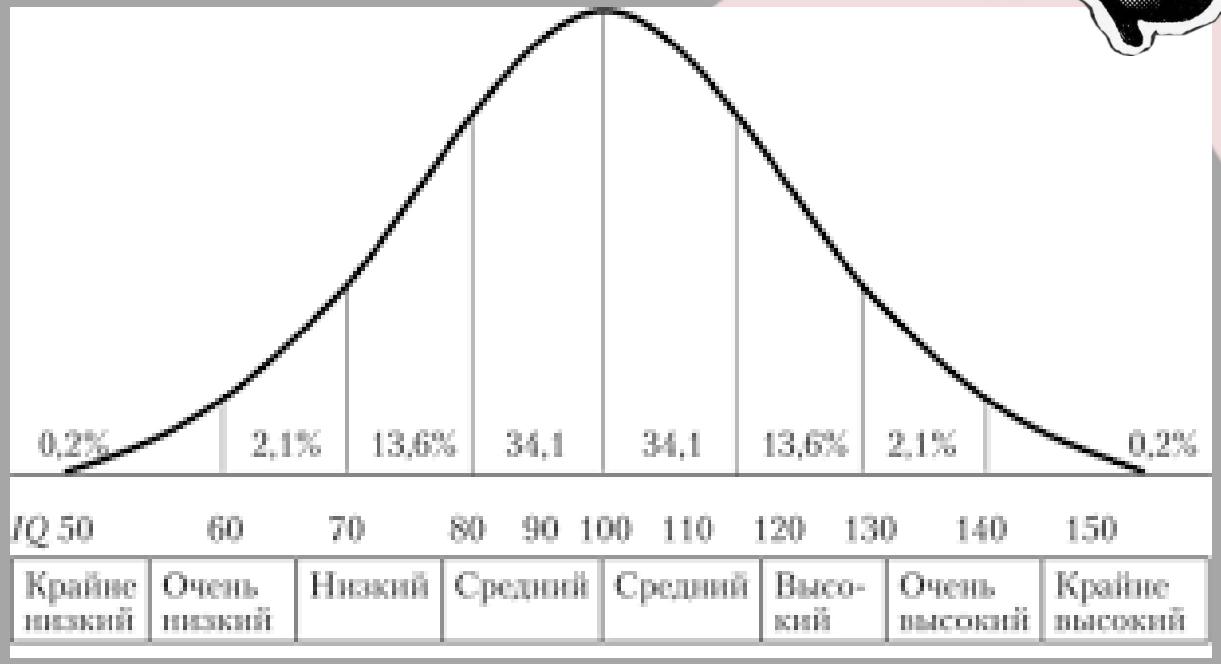

Однако среди исследователей по сей день ведутся споры: *сколько у челове ка «интеллектов»?* **Один**, как думали Бине, Симон и Спирмен, или **несколько**? Суть этого вопроса в том, что один и тот же человек может оказаться гением, например, на литературном поприще и аб солютным бездарем в математике; многие выдающиеся люди стра дают полной неспособностью к практическим делам: вбить в стену гвоздь для них — труднейшая проблема.

Примеры многогранных оценок интеллекта

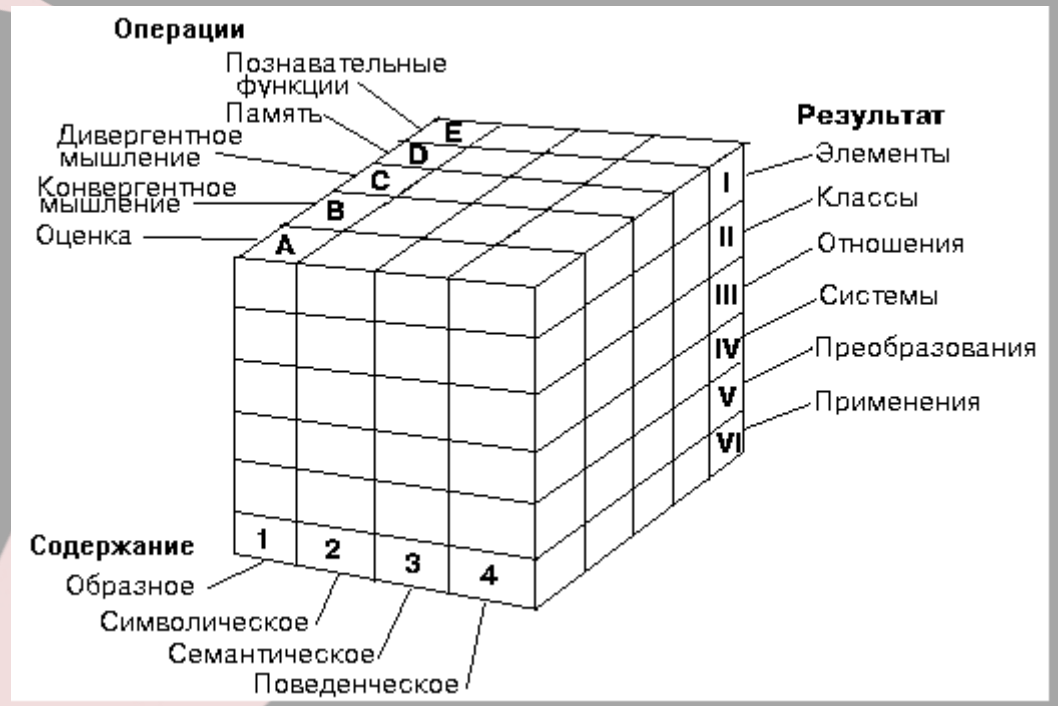

Модель Гилфорда представляет собой куб, где по одну ось образуют различные типы содержания материала, которым оперирует мышление, другую – познавательные операции, а третью – получаемые в процессе мышления продукты. Каждый сектор куба – это отдельная интеллектуальная способность. Гилфорд разработал тесты, которые измеряли каждую из выделенных им интеллектуальных способностей.

Большинство тестов интеллекта являются по своей сути **батареями разнообразных заданий**, направленных на оценку целого спектра различных умственных способностей испытуемых.

Например, тест Векслера для взрослых имеет **11 заданий**, организованных в две **субшкалы**: вербальный интеллект (включает задания на общую осведомленность, арифметические вычисления, запоминание последовательности цифр, словарный запас) и **невербальный интеллект** (включает задания на кодовую замену – шифрование, завершение картинок, конструирование изображений из кубиков, определение сюжетной последовательности картинок, складывание фигур).

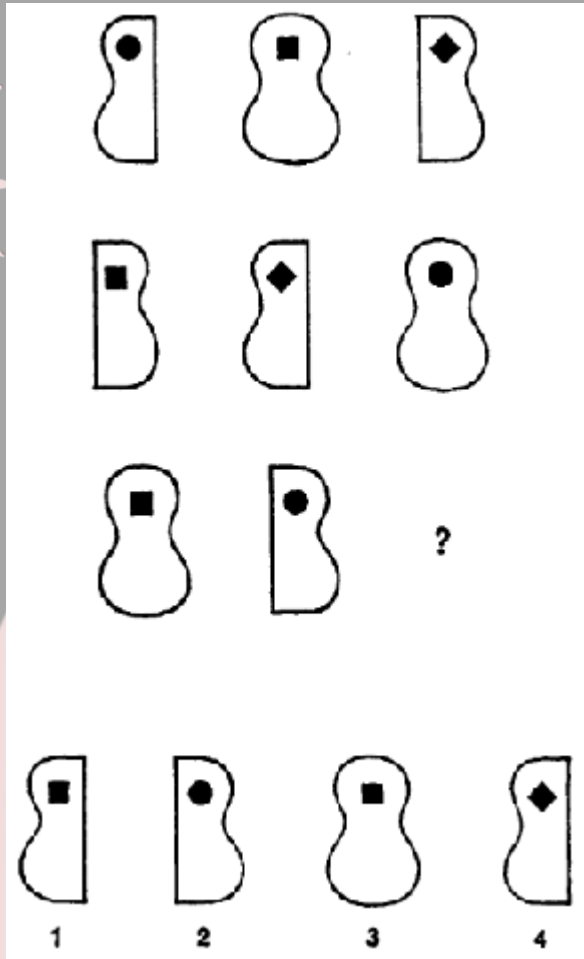

Тест Айзенка

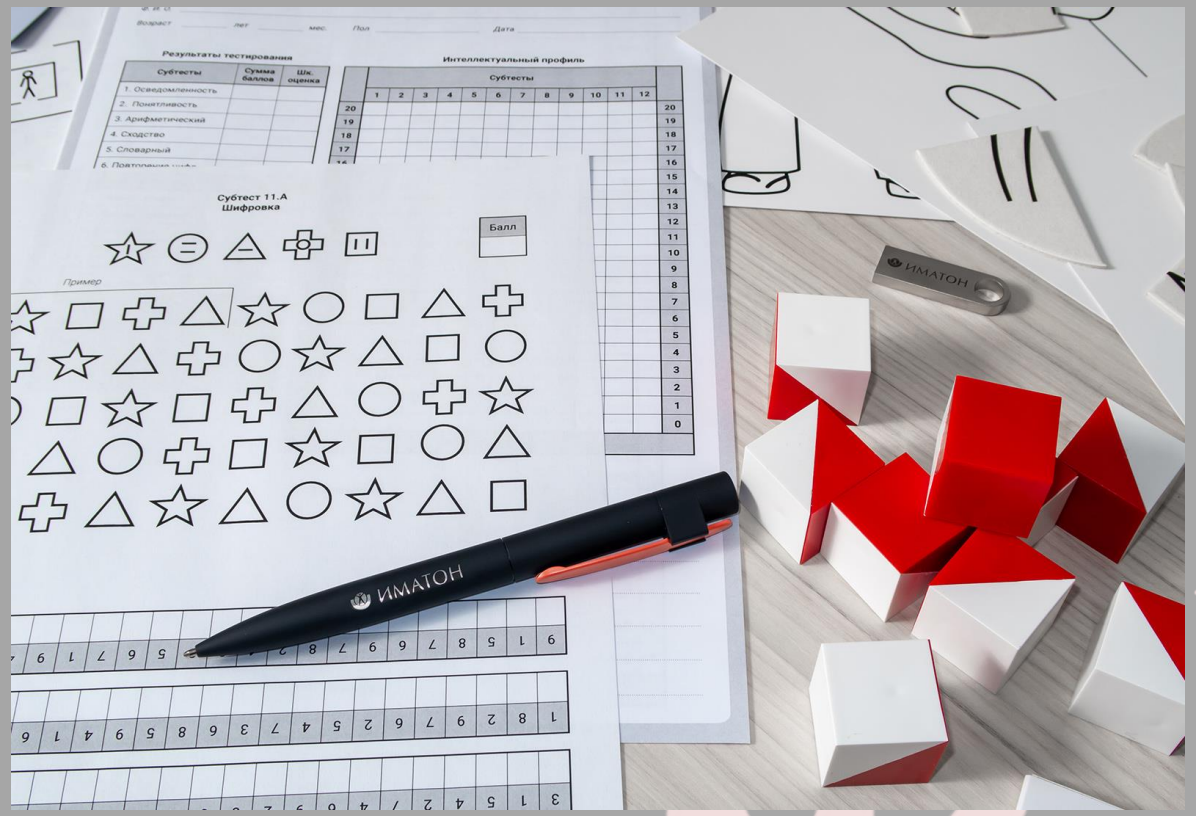

Тест Векслера

16-ФАКТОРНЫЙ ОПРОСНИК КЕТТЕЛЛА

Фактор	«–»					«+»				
A: «замкнутость – общительность»	1	2	3	4	5	6	7	8	9	10
B: «низкий интеллект - высокий интеллект»	1	2	3	4	5	6	7	8	9	10
C: «эмоциональная нестабильность - эмоциональная стабильность»	1	2	3	4	5	6	7	8	9	10
E: «конформность - доминантность»	1	2	3	4	5	6	7	8	9	10
F: «сдержанность – экспрессивность»	1	2	3	4	5	6	7	8	9	10
G: «низкая нормативность поведения – высокая нормативность поведения»	1	2	3	4	5	6	7	8	9	10
H: «робость – смелость»	1	2	3	4	5	6	7	8	9	10
I: «жесткость – чувствительность»	1	2	3	4	5	6	7	8	9	10
L: «доверчивость – подозрительность»	1	2	3	4	5	6	7	8	9	10
M: «практичность – мечтательность»	1	2	3	4	5	6	7	8	9	10
N: «прямолинейность - дипломатичность»	1	2	3	4	5	6	7	8	9	10
O: «спокойствие – тревожность»	1	2	3	4	5	6	7	8	9	10
Q1: «консерватизм – радикализм»	1	2	3	4	5	6	7	8	9	10
Q2: «конформизм – нонконформизм»	1	2	3	4	5	6	7	8	9	10
Q3: «низкий самоконтроль – высокий самоконтроль»	1	2	3	4	5	6	7	8	9	10
Q4: «расслабленность – напряженность»	1	2	3	4	5	6	7	8	9	10

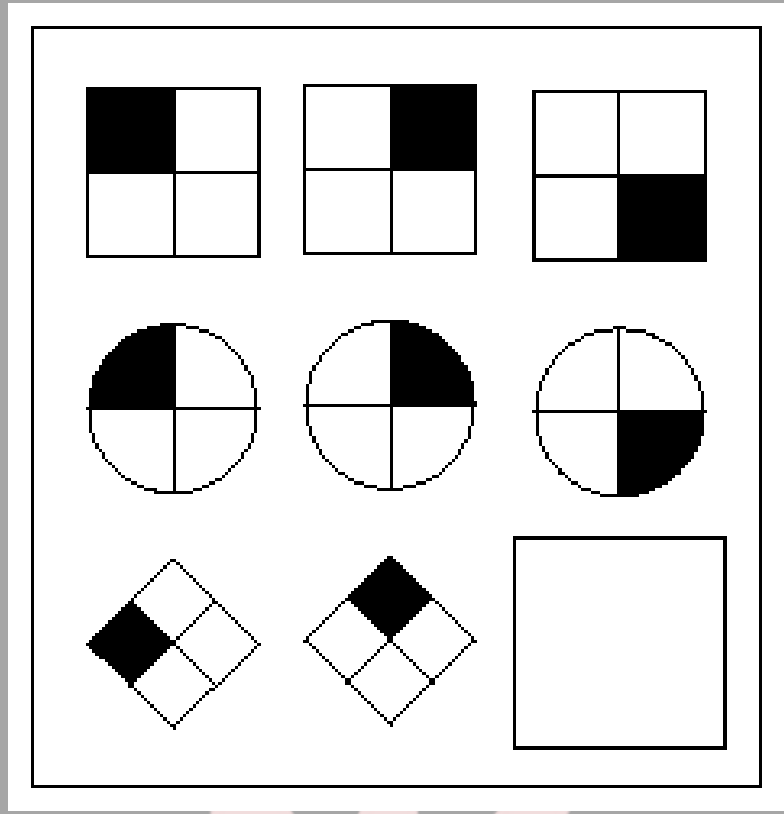

Тест Кеттелла

Тест Рейвена

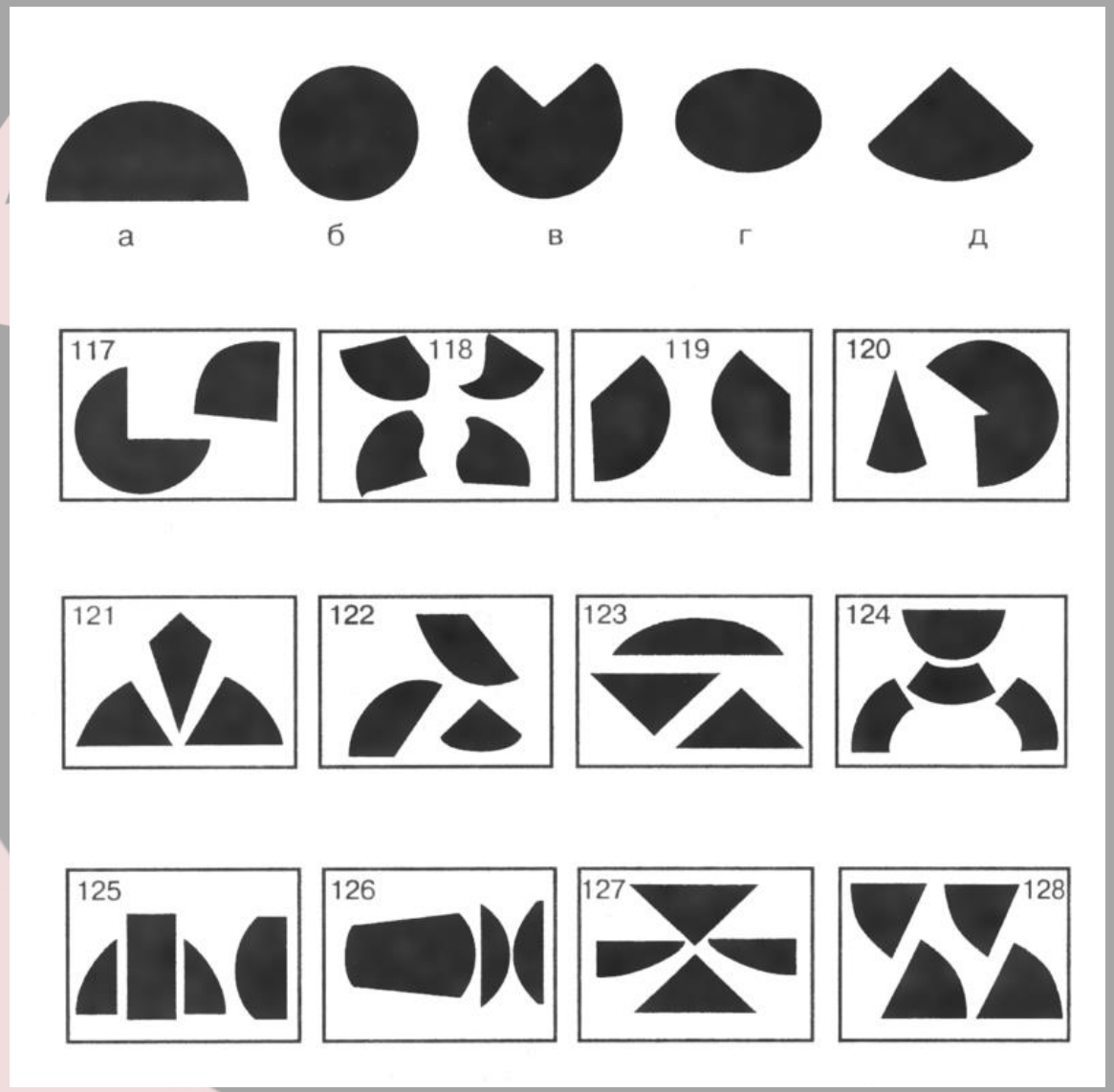

Тест Амтхауэра (IST)

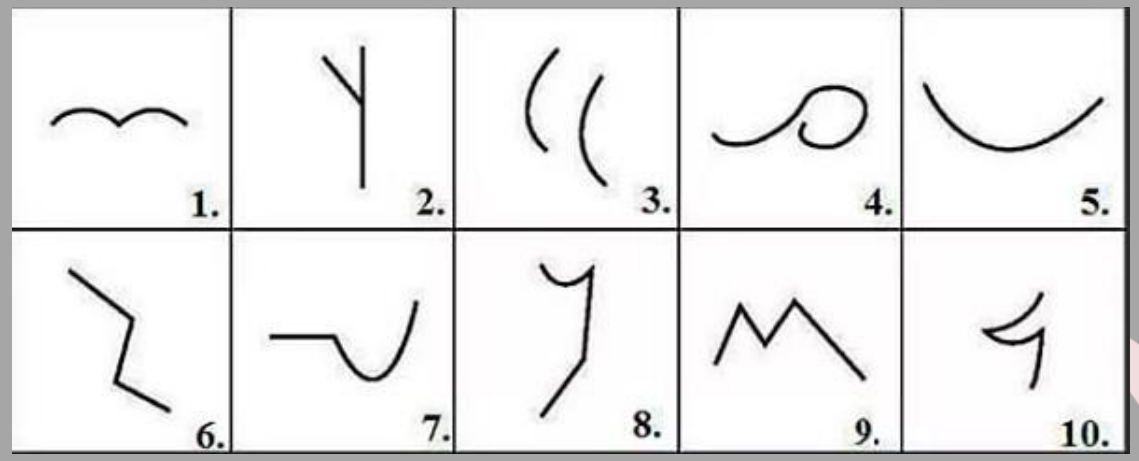

Тест креативности Торранса

Итог

Определение уровня интеллекта с помощью тестов интеллекта имеет ряд недостатков (фрагментарность, узкая специализация заданий, из которых состоят тесты, невозможность полностью избежать культуральных различий, личностных особенностей, невозможность учесть успешность испытуемых в реальных видах деятельности, вероятность искажения результатов в связи с натренированностью в решении заданий теста, плохая оценка одаренности, так как часто талантливые люди плохо справляются с тестами и пр.), но обладает значимым преимуществом – *относительной объективностью и возможностью сопоставлять полученные в ходе решения заданий тестов результаты.* Тем не менее ввиду вышеизложенных недостатков часто говорят, что результаты тестов являются оценкой не интеллекта в целом, а «психометрического интеллекта», т.е. способности решать задания тестов интеллекта.